

Maggio 2016

Progettista :
Oscar BATTAGLIOTTI architetto
Ordine degli architetti di Torino N°4278
c.f. 0171307172L29 AS19W

Proprietà :
BUILDING & LANDS S.r.l.
05877660017
C.so Duca degli
Abruzzi n°2, TORINO

Collaboratori :
Manuela SOLERO architetto

LOTTO A

NUOVA COSTUZIONE DI FABBRICATO A DESTINAZIONE ARTIGIANALE - COMMERCIALE

RIVOLI (TO) , Str. del Fornas s.n.c.

PIANTE - PROSPETTI - SEZIONI
Stato di progetto

Scala 1:100

AII.B.2

OB|A
studio di Architettura
Oscar Battagliotti Architetto



Tutti i diritti riservati [C] - Ogni utilizzo o riproduzione anche parziale dovrà essere autorizzato

COMPUTO SUPERFICIE AEROILLUMINANTE IN PROGETTO

| DESCRIZIONE | SUP. LOCALE (SL) [mq] | SUP. MIN AEROILLUMIN. [mq] | SUP. ILLUMINANTE IN PROGETTO [mq] | SUP. AREANTE IN PROGETTO [mq] |
|--|---|-------------------------------|---|--|
| NEGOZIO AREA VENDITA + INGRESSO - ATTESA = 312.30 | (19.84 x 16.25) - (2.25x4.46) = 312.30 | (1/8 di SL) = 39.04 | [(4.00 x 3.00) x 2] + [(1.60 x 1.00) x 4] + [(4.10 x 1.20) x 2] = 40.24 | [(4.10 x 1.20) x 2] + (2.00x3.00) + (1.20 x 2.30) = 18.60 Ⓜ + Integrazione con impianto di climatizzazione/ventilazione |
| LOCALE PAUSA/RISTORO = 15.26 | (4.30 x 3.55) = 15.26 | (1/8 di SL) = 1.91 | (1.50 x 1.30) = 1.95 | (1.50 x 1.30) = 1.95 |
| SPOGLIATOI UOMINI = 9.45 | (3.10 x 3.05) = 9.45 | (1/8 di SL) = 1.18 | ILLUMINAZIONE ARTIFICIALE CONFORME A QUANTO INDICATO DALLA NORMA UNI 10380 | Ⓜ |
| SPOGLIATOI DONNE = 6.04 | (2.28 x 2.65) = 6.04 | (1/8 di SL) = 0.76 | ILLUMINAZIONE ARTIFICIALE CONFORME A QUANTO INDICATO DALLA NORMA UNI 10380 | Ⓜ |
| MAGAZZINO non presidiato = 88.28 | (1/30 di SL) = 2.94 | (1/30 di SL) = 2.94 | (1.60 x 1.00) x 2 = 3.20 | (1.80 x 2.5) = 4.50 |
| OFFICINA = 257.62 | (1/8 di SL) = 32.20 | (1/8 di SL) = 32.20 | [(3.00 x 3.50) x4/5] x7 = 58.80 | (3.00x3.50) x 7 + (1.20x2.30) x 2 = 79.02 |

- Ⓜ IMPIANTO DI ASPIRAZIONE MECCANICA CON CAPACITA' MAGGIORE O UGUALE A 5 volh SE CONTINUA, 10-15 SE TEMPORIZZATA
- Ⓜ IMPIANTO DI CLIMATIZZAZIONE/VENTILAZIONE AVENTE RICAMBIO D'ARIA CONFORME A QUANTO INDICATO DALLA NORMA UNI 10339/95

PIANTA PIANO TERRA

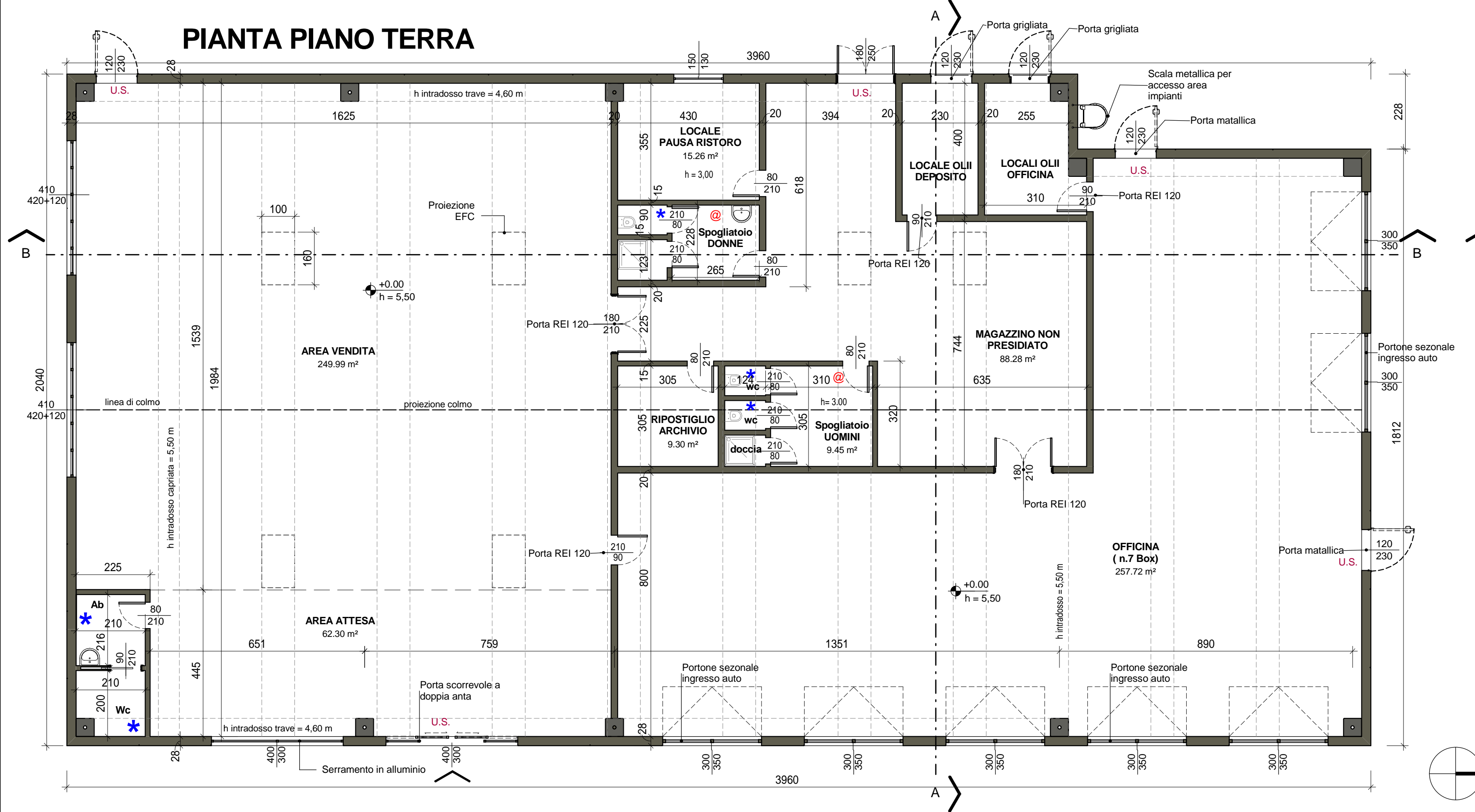

PIANTA COPERTURA

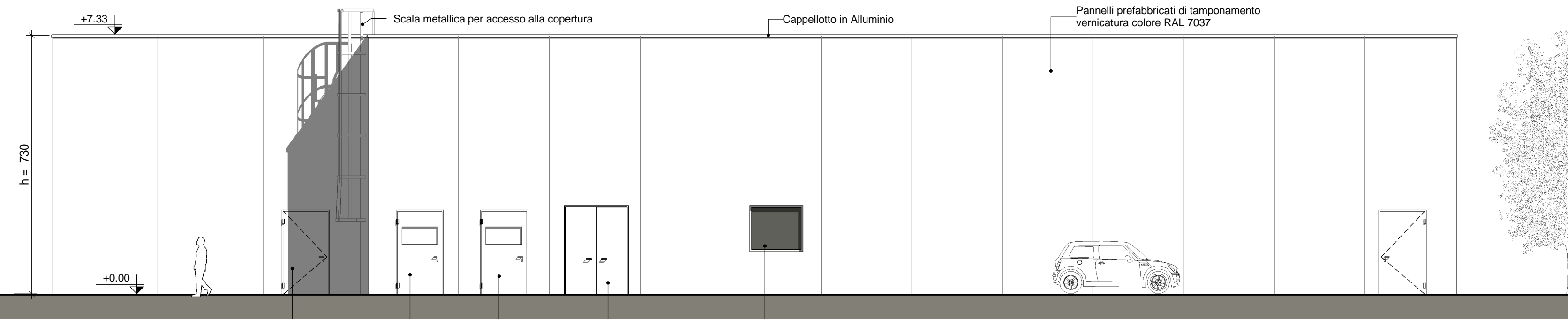
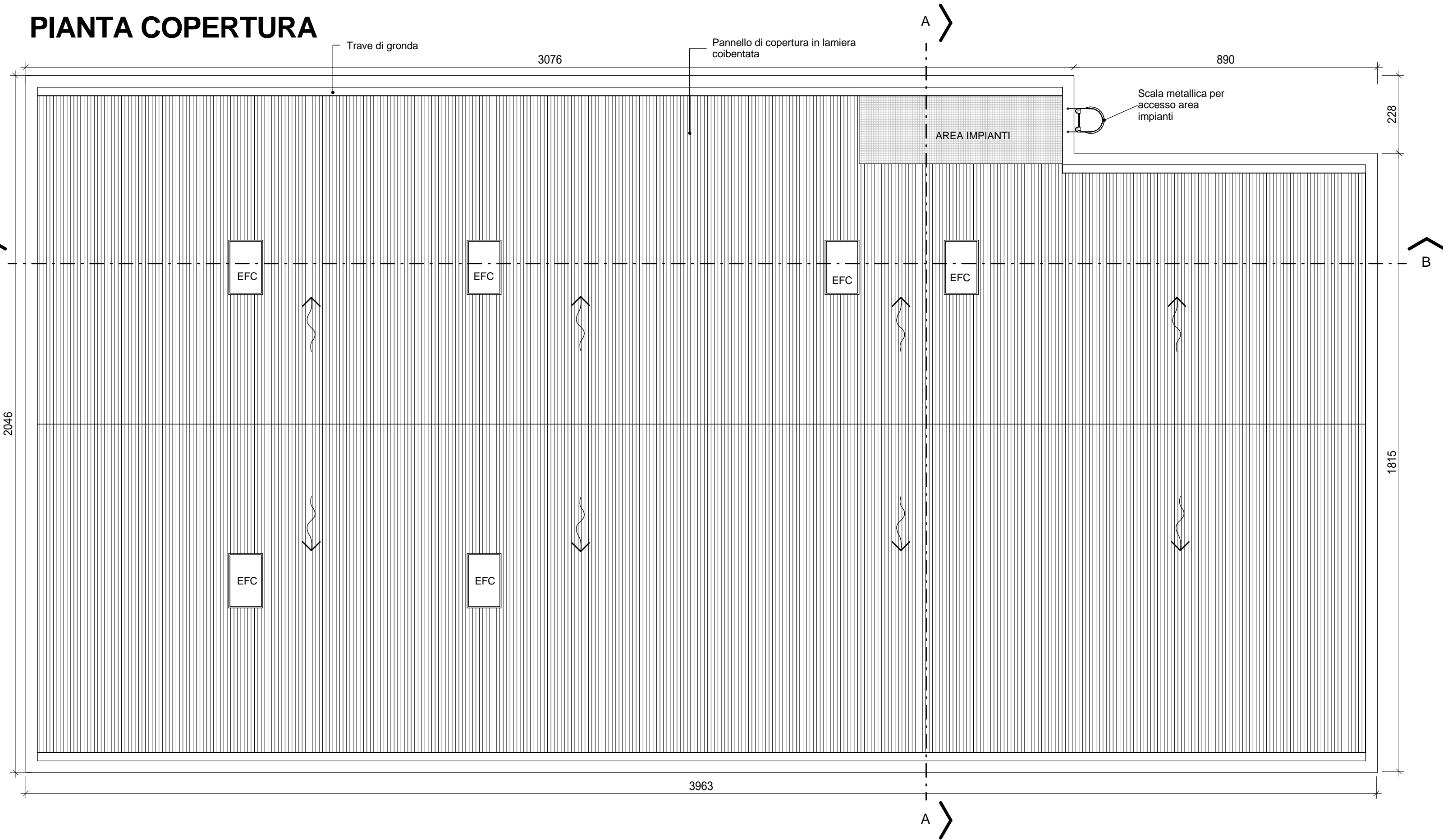

PROSPETTO OVEST

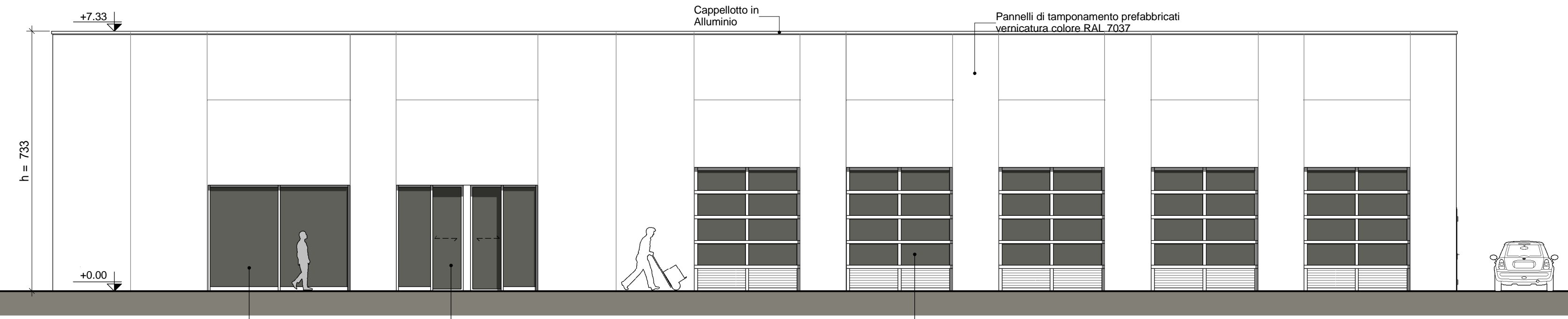

PROSPETTO EST

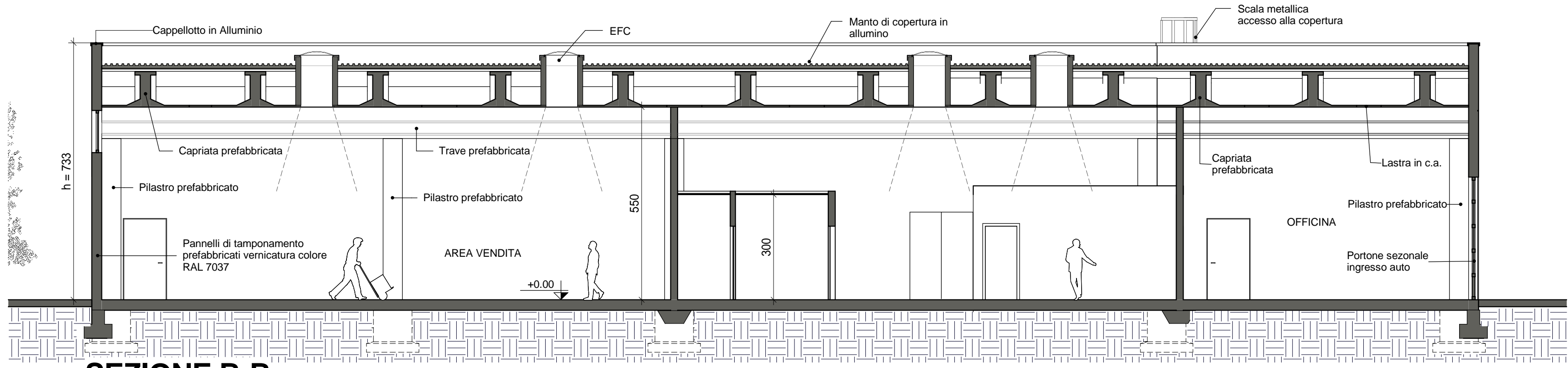

SEZIONE B-B

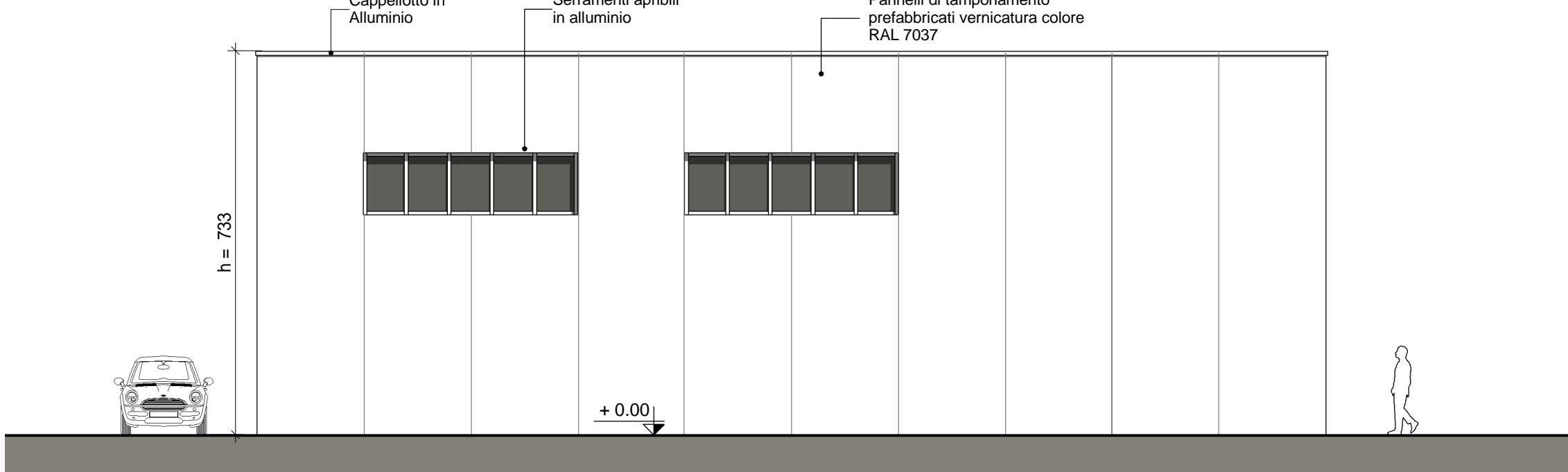

PROSPETTO SUD

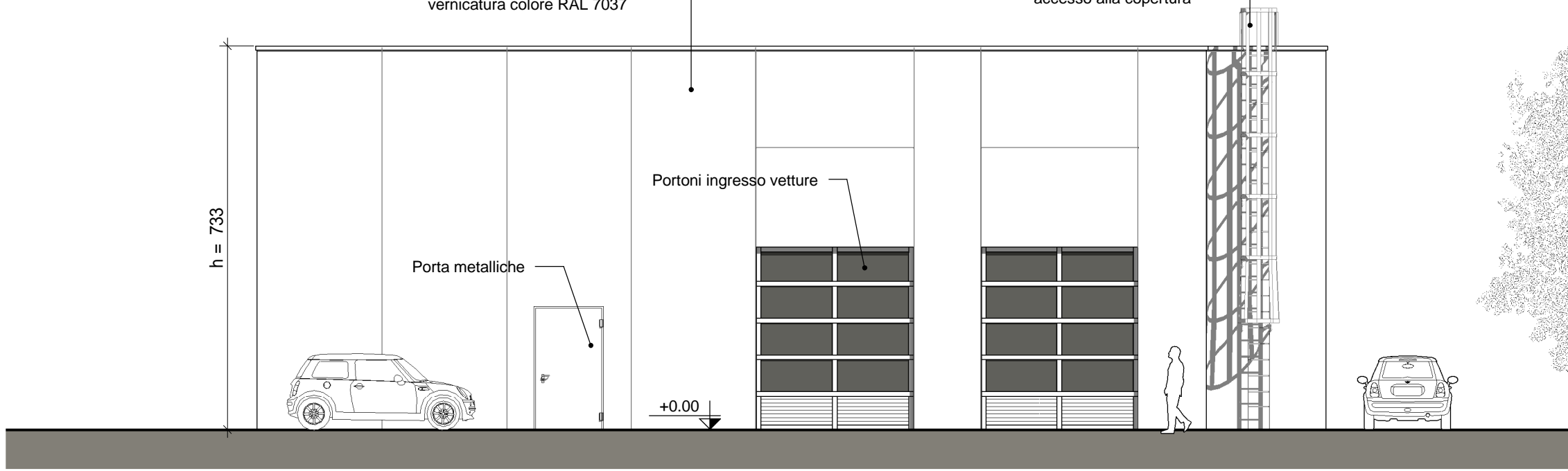

PROSPETTO NORD

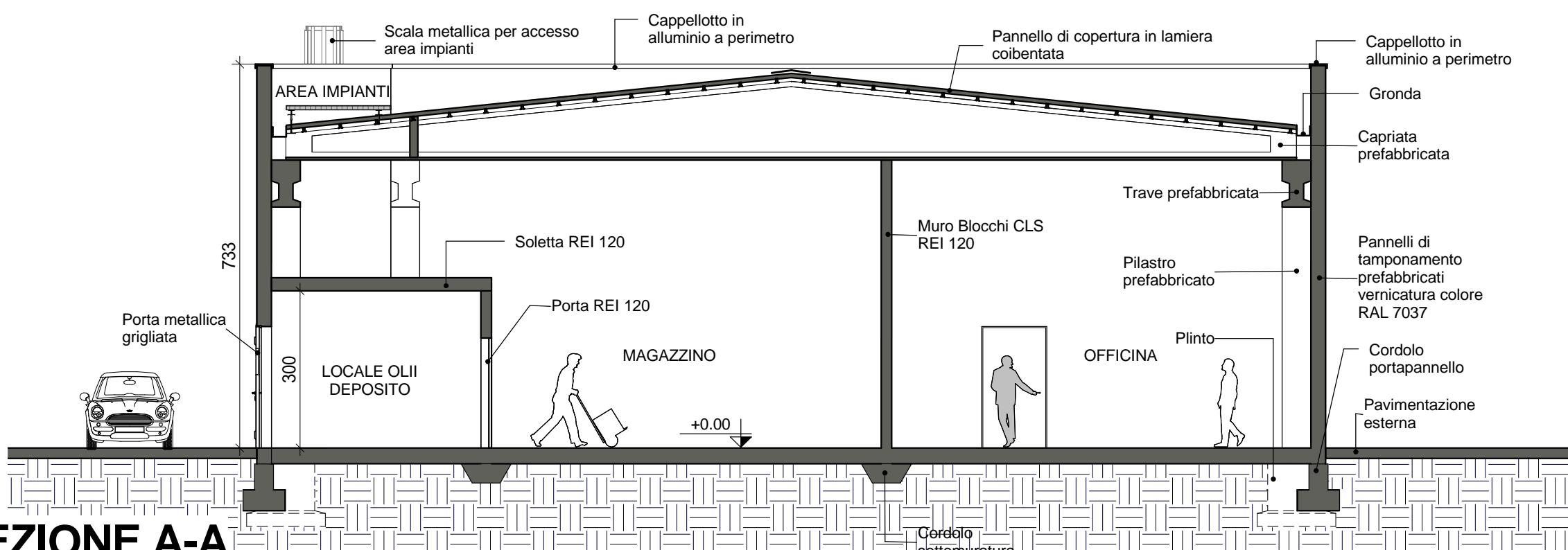

SEZIONE A-A